

! " # \$ % & ' () * + , - . - / , (0 1 2 . % 3 &
4 (5 (\$) 2 & 6 * . 1 0 \$) & 7 ") . 1 5 \$. 1 - 8 &
9 (* . ,

! " # \$ % & ' () * + , # "
- . / * 0 (" 1 & 2 () * + & 3 (# 0) # "

! " # \$ % & ' \$(\$) * + , % * , + - \$ & \$. - / 0 \$ 1 & + 2 \$ * 3 & * \$
 4 5 - / 6) \$ 7 " * 3 \$ & \$. - / 0 \$ 3 & + 8 -) * \$ & ' 6 \$ & ' \$
 " 0 0 " + * , ' 5 * 4 \$ 1 " + \$ & 9 , & % , / * , + - \$ + -) - & + % 3 :

! " # \$ % & ' (#) % "

* ((+) , - #) % " . / - # 0

1 2 - 3 0 . 4 2) 5 #

9 - \$, . :) 0 + & 3

6 7 #) , - + . 8 0 7 # 2

; % " (+ 3) % "



?=@.1*/

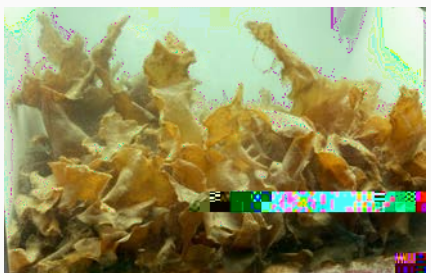

A>@.1*/



<>@.1*/

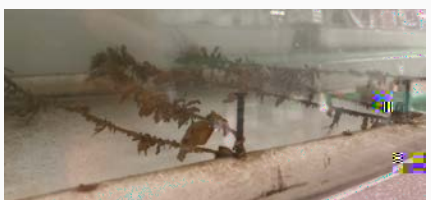

>BC=@.1*/

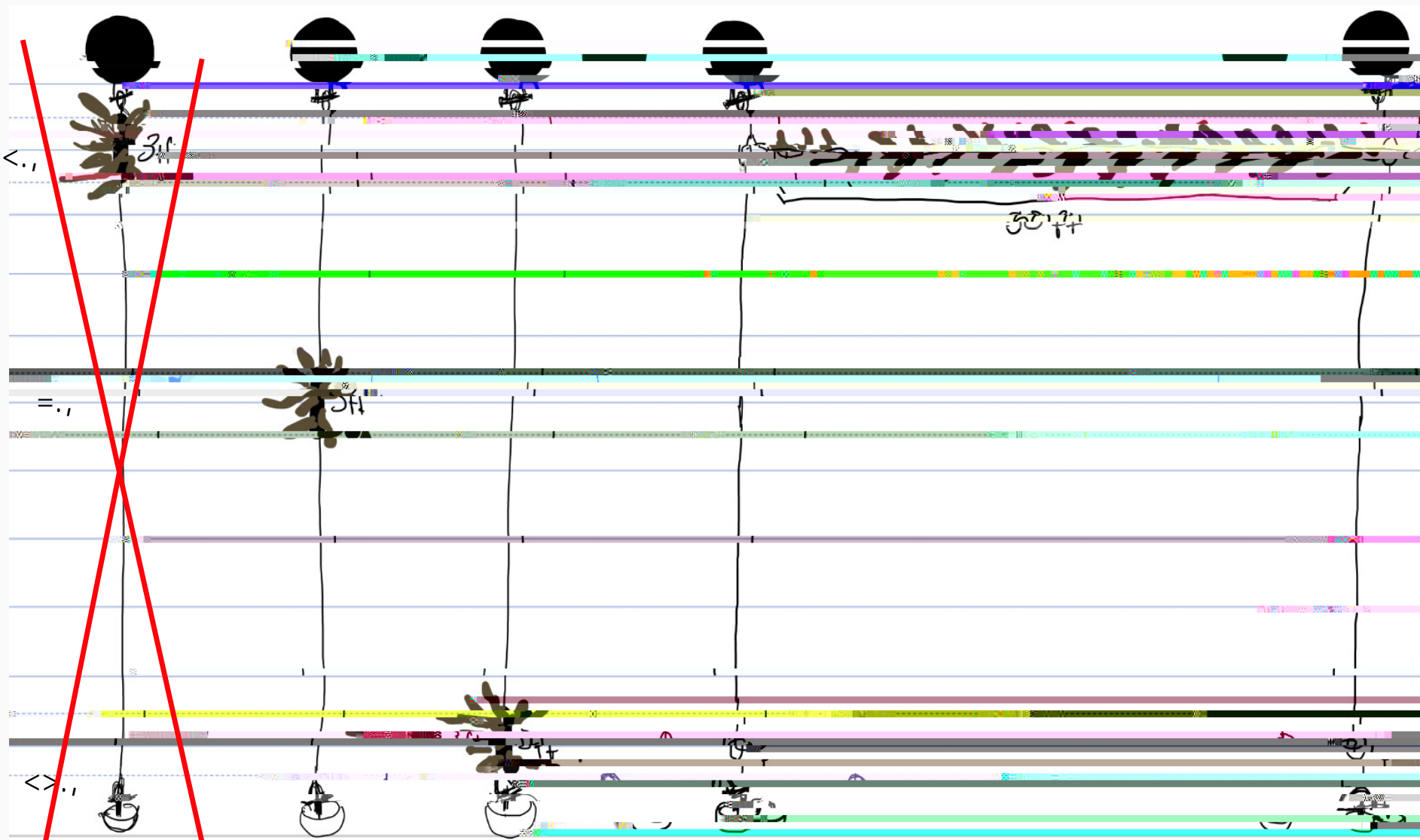

!"#\$%&' (#)%"

* ((+), -#)%"/-#0

12-30.42)5#

9-\$, .:)0+&3

67#), -+.807#2

;%" ('+ 3)%"

! " # \$ % & ' () *

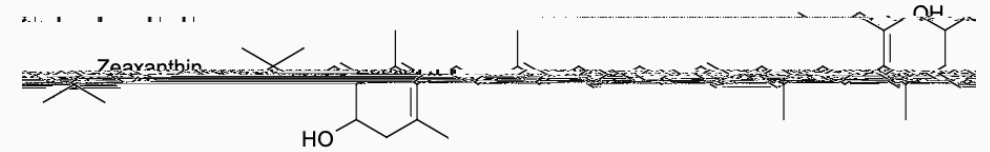

- ! " # \$ % & ' () * + , \$, - . / \$ + 0 - % 1 0 2
 - ! \$, 2 0) ' \$ 3 , - * + 0 2 % 4) 4 ' 2 # , /) % /) 5 0 (*) \$ % - " 0
- 6 % 7 + \$) ' \$ \$ 0 / " ' \$ 0 -) 8 % \$ +) & 0 * \$ +
- 9 ' % / \$ ' % /) ' /) ' 4 \$ % 0) ; ' / \$ + , * + . () 4 . 4 (0
 - < + , \$, - . / \$ + 0 \$ % 4) * % 7 3 0 / \$ - =) 4 + (' >) 4 + (4 ?) @)
4 A >) B " 4 , ; ' / \$ + % /
 - < + , \$, * 2 , \$ 0 4 \$ % 0) * % 7 3 0 / \$ - =) : % (' ; ' / \$ + % / >)
1 0 ' ; ' / \$ + % /

! " # \$ % & ' () *

! " # \$ % & ' (#) % "

* ((+) , - #) % " . / - # 0

1 2 - 3 0 . 4 2) 5 #

9 - \$, . :) 0 + & 3

6 7 #) , - + . 8 0 7 # 2

; % " (+ 3) % "

+ , & - . / &) . 0 # & 1 . (2 & 3 4 & 4 \$ 5 (& 2 " # \$ % & 5 () * & 4 . &
* 6 . 4 . \$ 7 7) 3 8 \$ 4 (

- 3#6&@%(22''%(&A3B''31&C6%. 8\$4. #%\$*6D&E-@ACF

- C<6D

- !"#\$\$%&'(')*+,,&'(-\$' ". (/ , (#/0\$%)&1
- 233('\$+#0''

- E20010F&2.%/7

- 4%), . (5#(), &/(#/6. "%
- 7"\$'5%"(#/6. "%(+ \$' '

-

! " # \$ % & ' () * + , - . / : ; < = > ? @ [\] ^ _ ` { | } ~

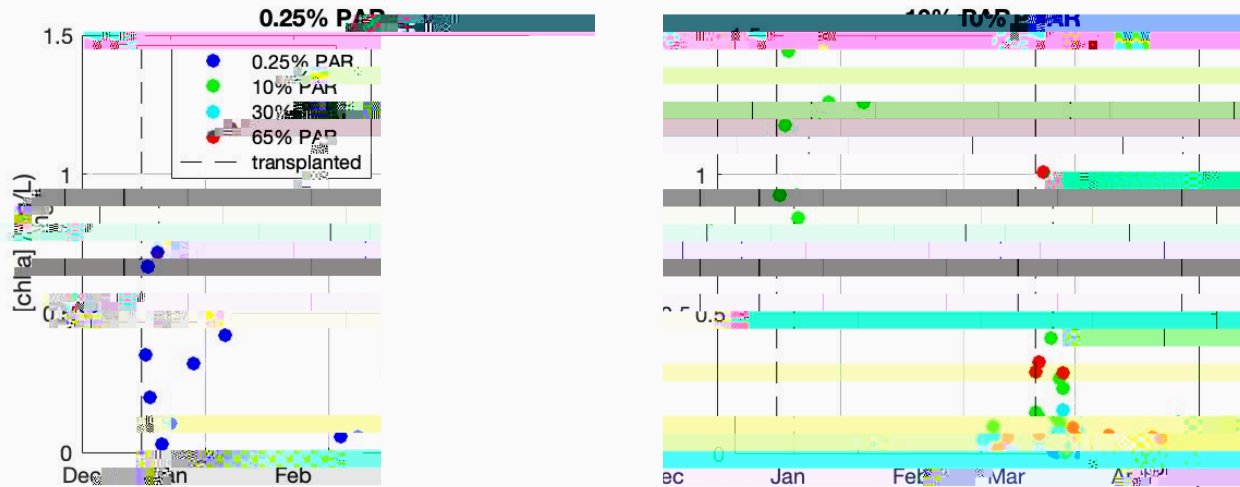

! " # \$ % & ' () *

!"#\$%&'()*+#,%)'-%*. /+'01#0*2*&3#&4)5'#+56&
7*3,#0*+)50-*#&33)-&'/)8#(50/86#/'+#-)..*0-/&3#
60)9/86#+*&+)8:

!"#\$%&' (#)%"

* ((+, -#)%". /-#0

12-30.42)5#

9-\$, .:)0+&3

67#), -+.807#2

; %" (' 3)%"

!"#\$%&'(\$)*

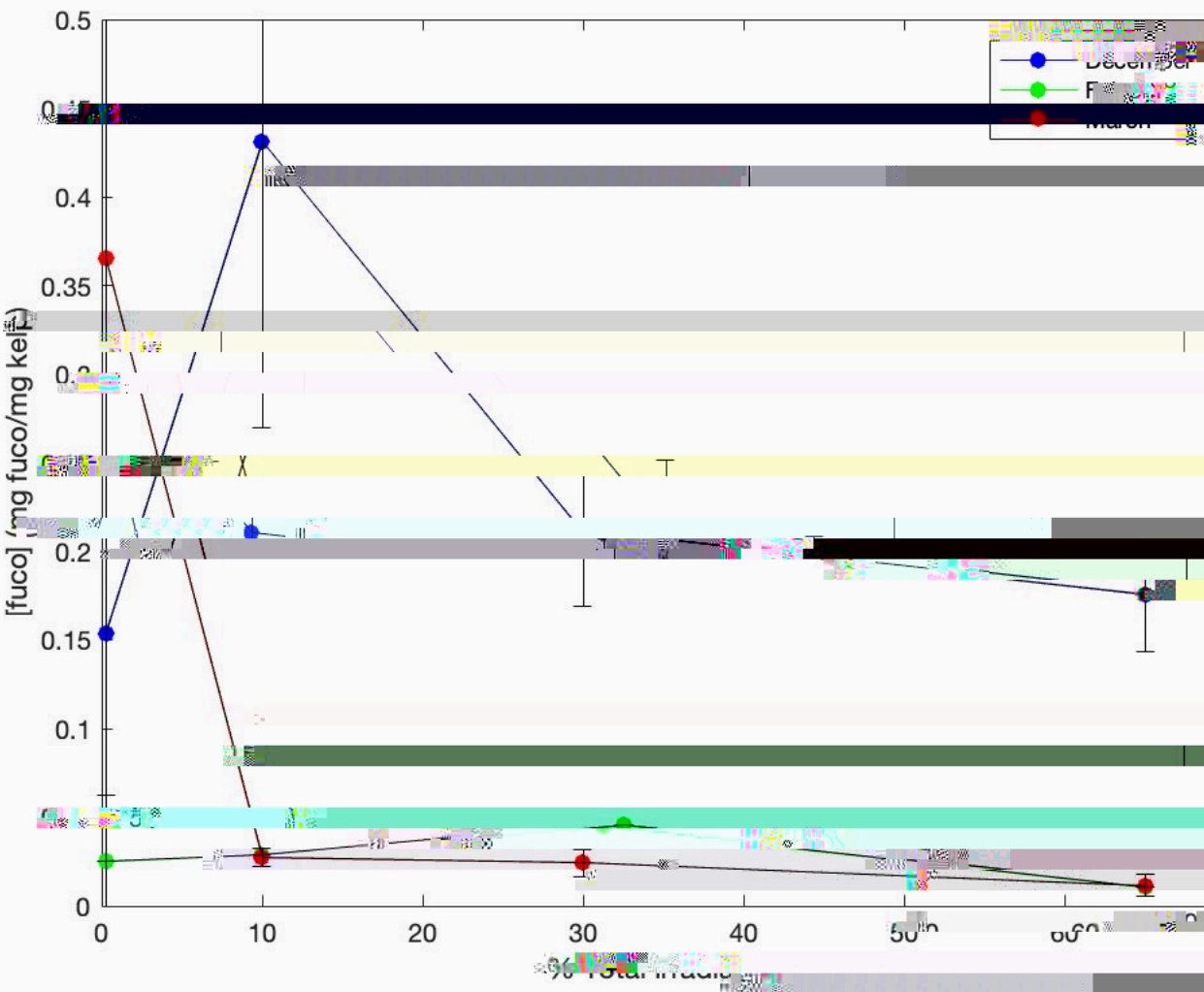

!"#\$%+,#\$(*\$)-(-

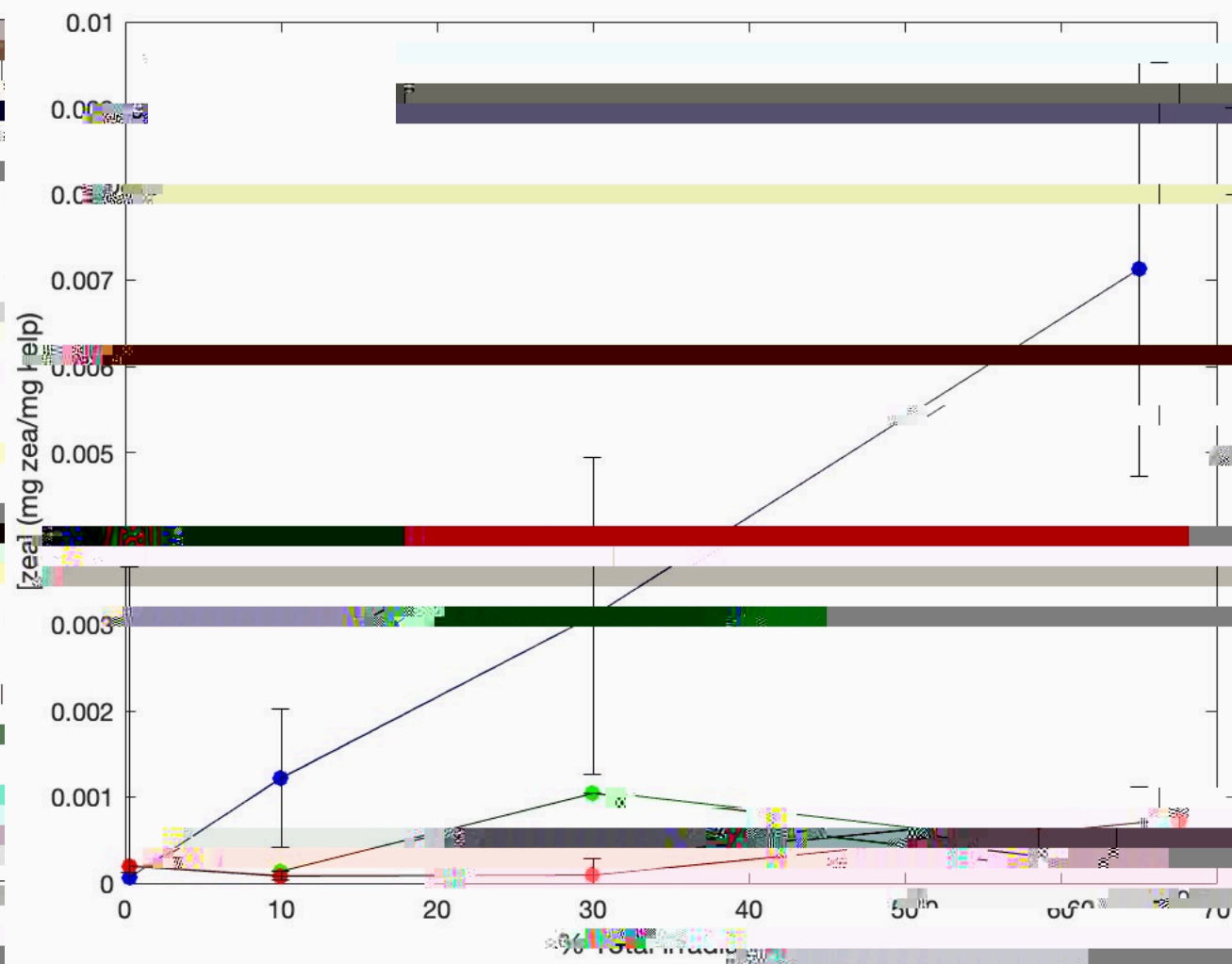

!"#\$%&' (#)%"

* ((+), -#)%"/-#0

12-30.42)5#

9-\$, .:)0+&3

67#), -+.807#2

; %" (+ 3)%"

@3#8 (04&! 63G42

6\$)M)" -+!.

6\$)M)" -+!.

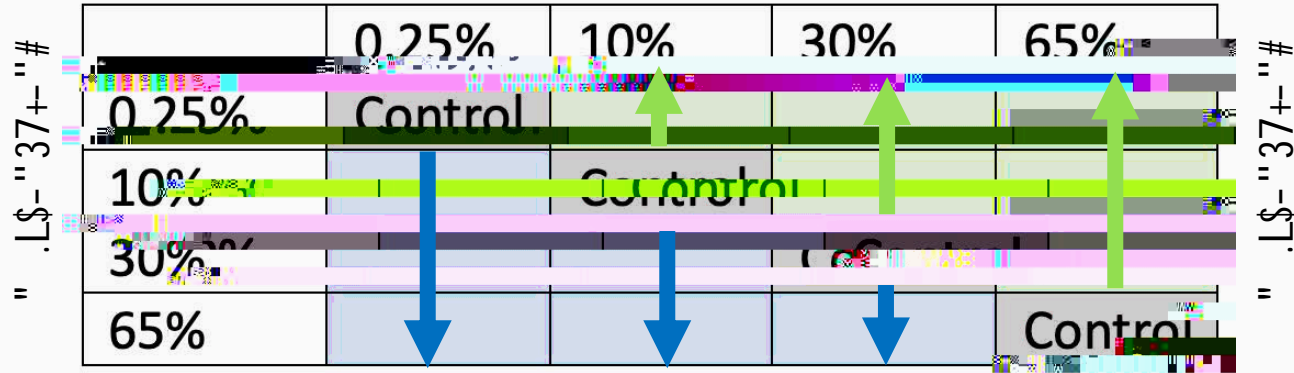

H, & I 4 & / 6 \$ 4 & 1 (* 4 6 & 1 . (2 & 2 " # \$ % & 5 () * & # % . / & > (2 4 & . 0 & \$ & 5 () * & G \$ % 8 :

! " # \$ % & ' (#) % "

* ((+) , - #) % " . / - # 0

1 2 - 3 0 . 4 2) 5 #

9 - \$, . :) 0 + & 3

6 7 #) , - + . 8 0 7 # 2

; % " (+ 3) % "

'()*&J\$%8&K&L3()12



12%#%.; \$0&)#3F. * &- , .E%P)OI.D%+G.1-\$HO\$.; +)"#%" .L2%, 73%"

!"#\$%&' (#)%"

* ((+, -#)%"/-#0

12-30.42)5#

9-\$, .:)0+&3

67#), -+.807#2

; %" (+ 3)%"

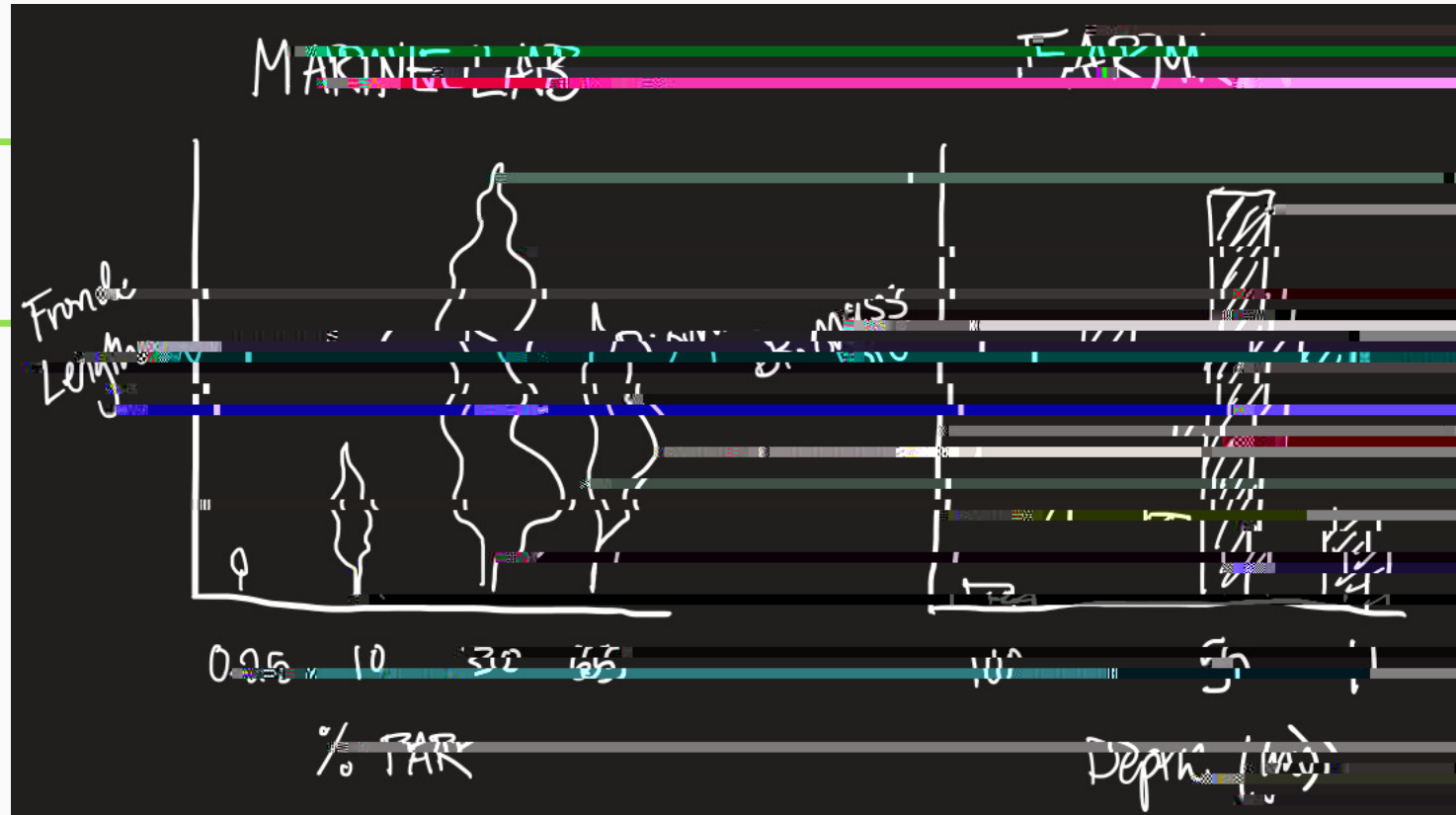

!"#\$%&' (#)%"

* ((+, -#)%". / -#0

12-30.42)5#

J" 4" %(&P3%(743. 02

- C, 8)&, 0-)\$(+0)/"\$2%\$% 0): ' (" 0), B)\$(+0)50(*)4+' /70)8%+)&0*\$(+G
 - CDE(, 5&%)", &(\$, \$01')

! " # \$ % & ' () * + , % * , + - \$ & \$. - / 0 \$ 1 & + 2 \$ * 3 & * \$
4 5 - / 6) \$ 7 " * 3 \$ & \$. - / 0 \$ 3 & + 8 -) * \$ & ' 6 \$
" 0 0 " + * , ' 5 * 5 -) \$ 1 " + \$ & 9 , & % , / * , + - \$ + -) - & + % 3 :



I 750. /)(1#(8(042

456*)#"&2(%0\$%)&4\$7.*#0&2#+\$#"
894&: #; %" \$<#+\$
!"#\$%#&#'\$(\$ \$\$.,/'\$*)\$012344#55\$
6,7+5&/89&+:#4&\$;#<#,'7"\$%'3=','>

2())*+&